



Comune di Casalgrande
Provincia di Reggio Emilia

POC

**Piano Operativo Comunale
anticipatorio "Casa della Salute"**

TAV. 4

**SCHEMA DI ASSETTO
URBANISTICO GENERALE**

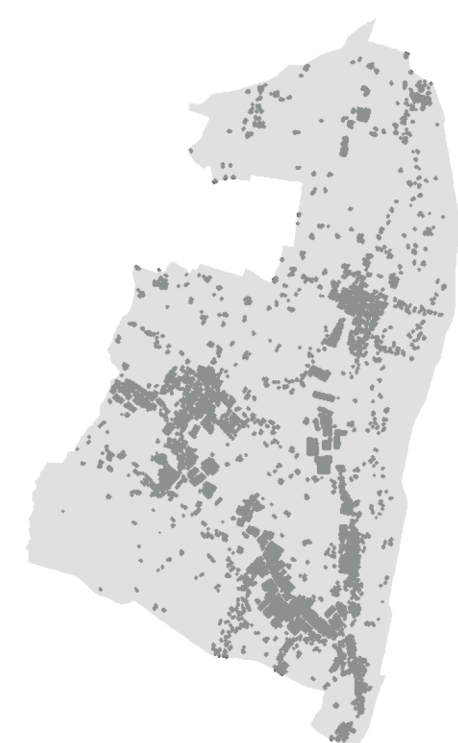

Sindaco:
Alberto Vaccari

Segretario Generale:
Emilio Binini

Responsabile del settore pianificazione territoriale:
Arch. Giuliano Barbieri

Committente:
Azienda Unità Sanitaria Locale Reggio Emilia

Progettista:
Ing. Claudia Reggiani

con la collaborazione di:
Arch. Paolo Dallasta; Arch. Angelo Dallasta
Geom. Giampiero Gianferrari (SGT Associati)

VaISAT:
Arch. Giorgio Adelmo Bertan (Ufficio Progetti Architetti
Associati Giorgio Adelmo Bertani & Francesca Vezzali)

Geologia e tutela sismica:
Dott. Geol. Fabrizio Giorgini (Subsoil Srl)

Valutazione previsionale di Clima Acustico:
Morlini Engineering

scala: 1 : 200

Adottato:
Controdettato:
Approvato:

ottobre 2017

SERVIZIO SANITARIO REGIONALE
EMILIA-ROMAGNA
Azienda Unità Sanitaria Locale di Reggio Emilia

LEGENDA



Area oggetto di POC
Superficie: 3.375,53 mq



Area fondiaria dell'intervento:
Superficie: 1.914,35 mq



Perimetro area di edificabilità
"Casa della Salute"
Superficie: 850,16 mq



Parcheggi pubblici esistenti
Superficie: 928,85 mq



Nuovi Parcheggi pubblici realizzabili
Superficie: 63,84 mq



Area indicativa per la localizzazione
dell'accesso carrabile e dei parcheggi
pertenziali con relativi spazi di manovra



Alberature da sostituire se abbattute



Accessi indicativi alla Casa della Salute



Possibile collegamento tra il parcheggio
di Via Botte e l'area in oggetto

